

Rilievo fotografico del degrado

Fenomeno di esfoliazione dello strato di finitura causato dall'umidità di risalita



Prospetto nord e prospetto est- Fenomeni di erosione - perdita cromatica dello strato di finitura



Prospetto sud e prospetto est- Fenomeni di erosione - perdita cromatica dello strato di finitura



Prospetto sud Fenomeni di erosione - perdita cromatica dello strato di finitura - Fenomeni di distacco dell'intonaco

Rampa di accesso - in demolizione



Prospetto ovest- Fenomeni di erosione e esfoliazione degli strati di finitura con messa a nudo della muratura sottostante



Sezione A - A'

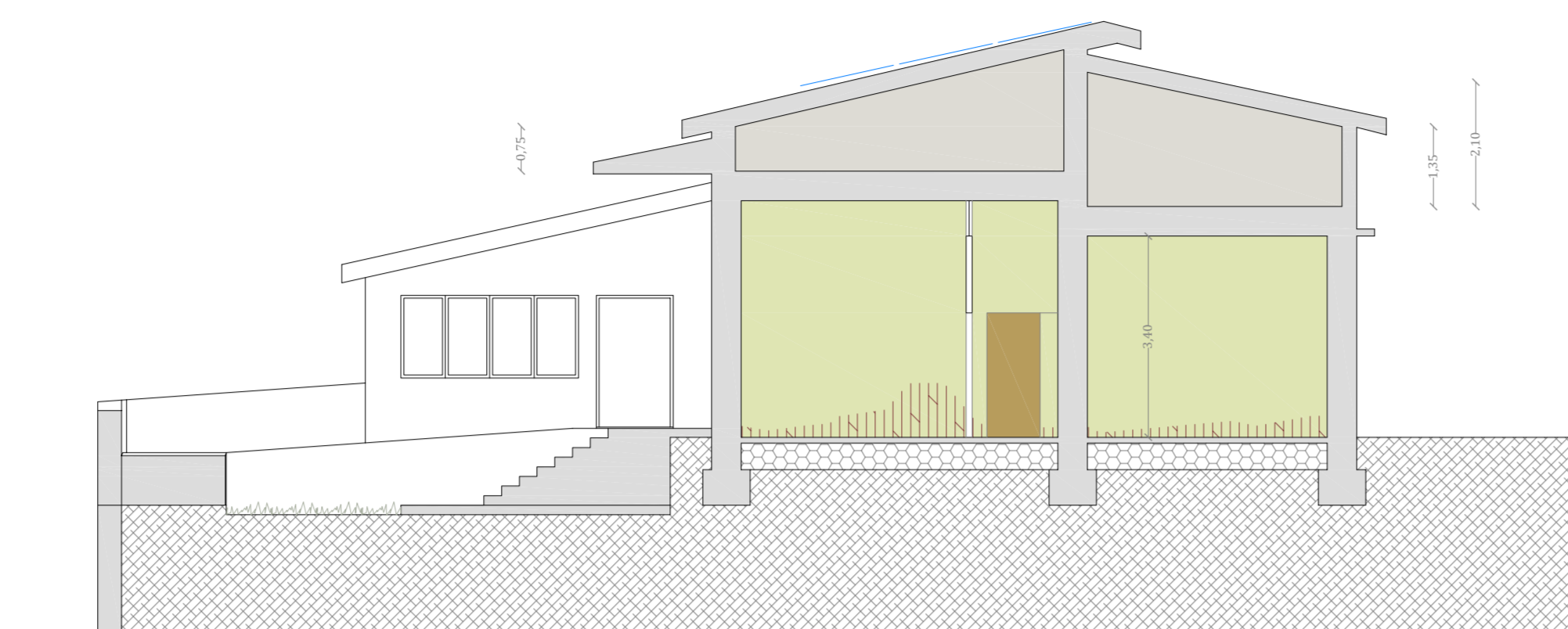

Prospetto sud



Prospetto ovest

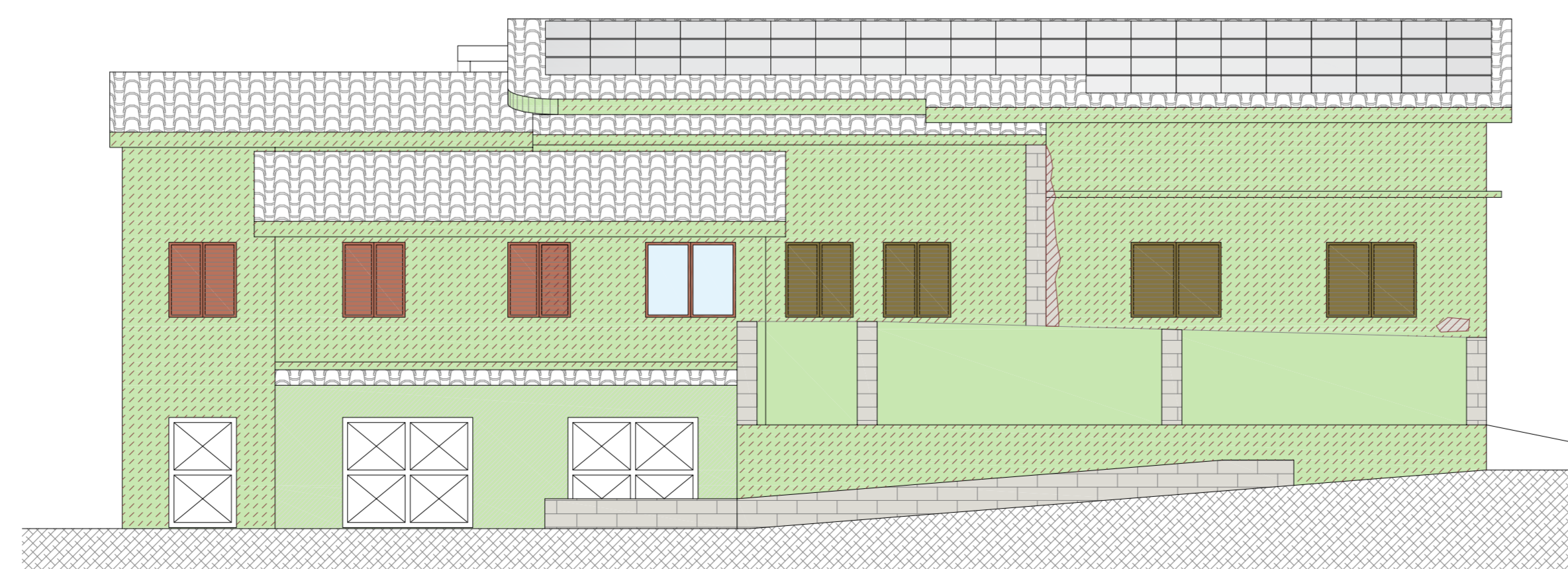

Sezione B - B'

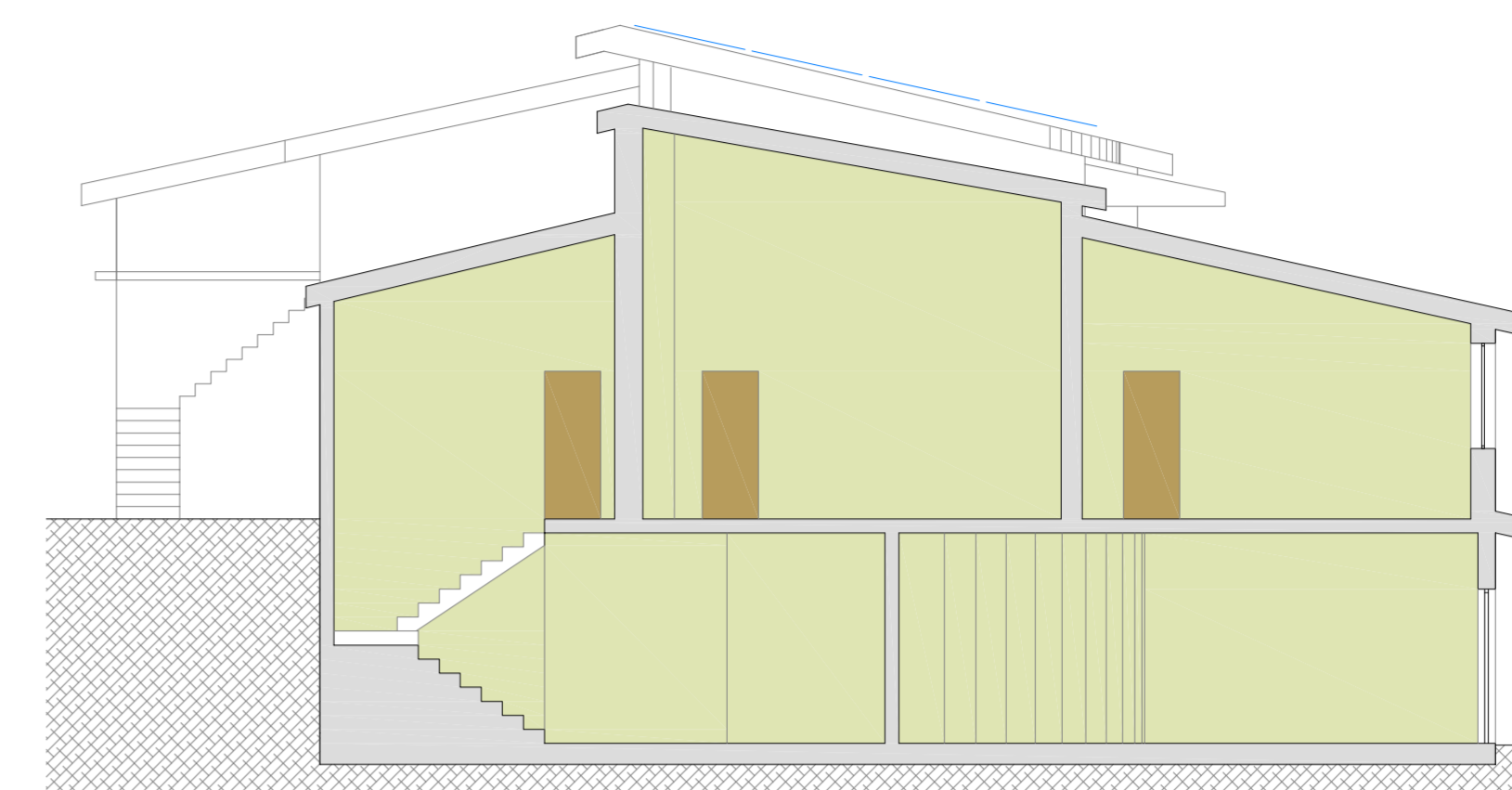

Prospetto nord

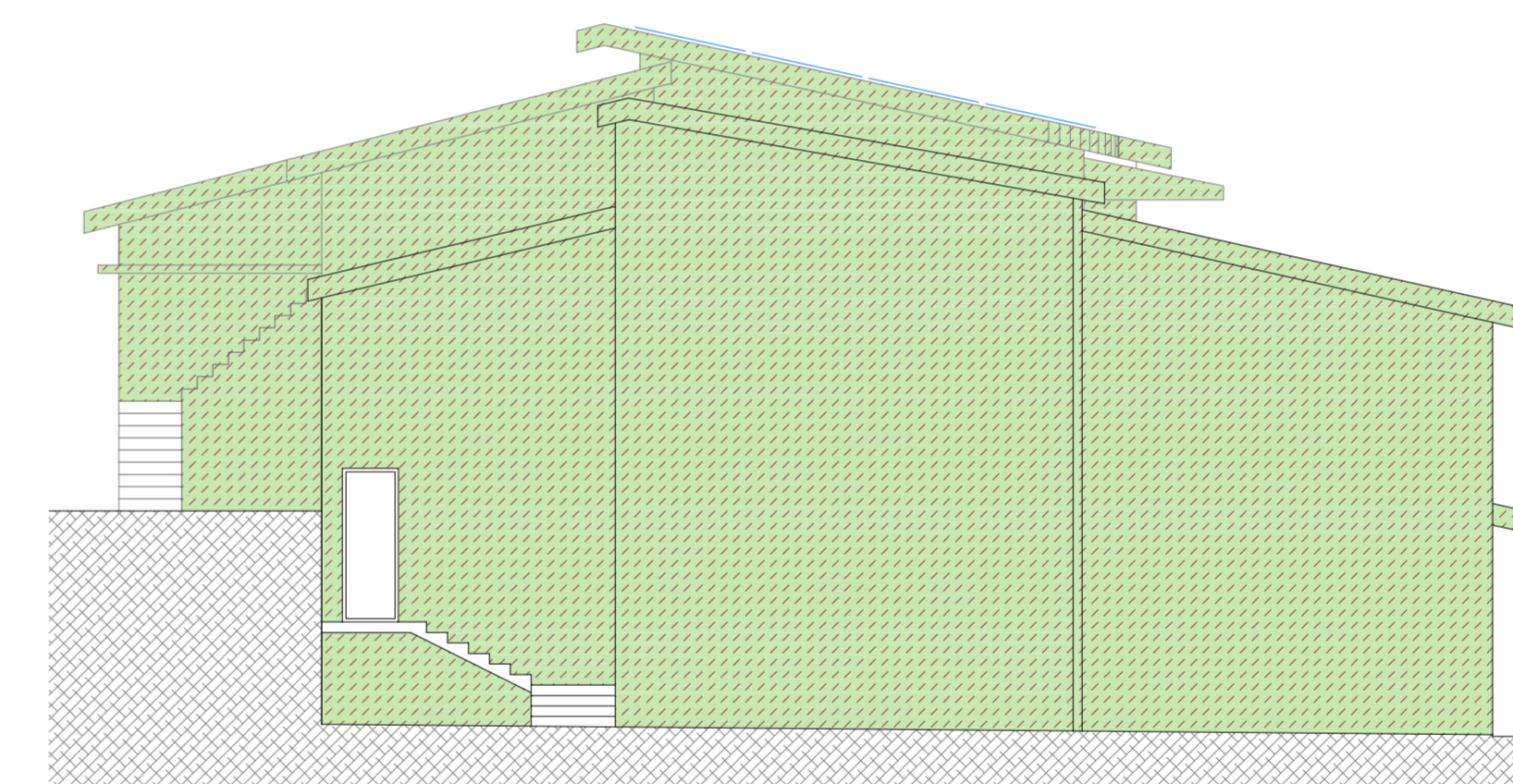

Prospetto est

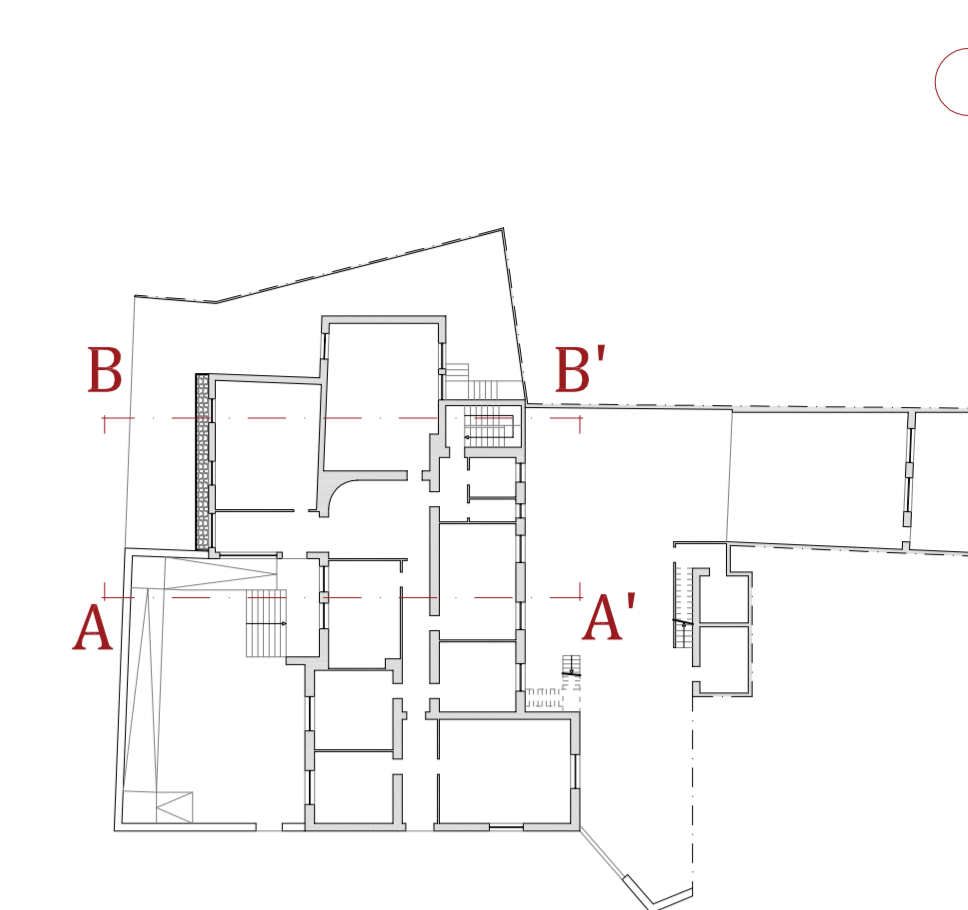
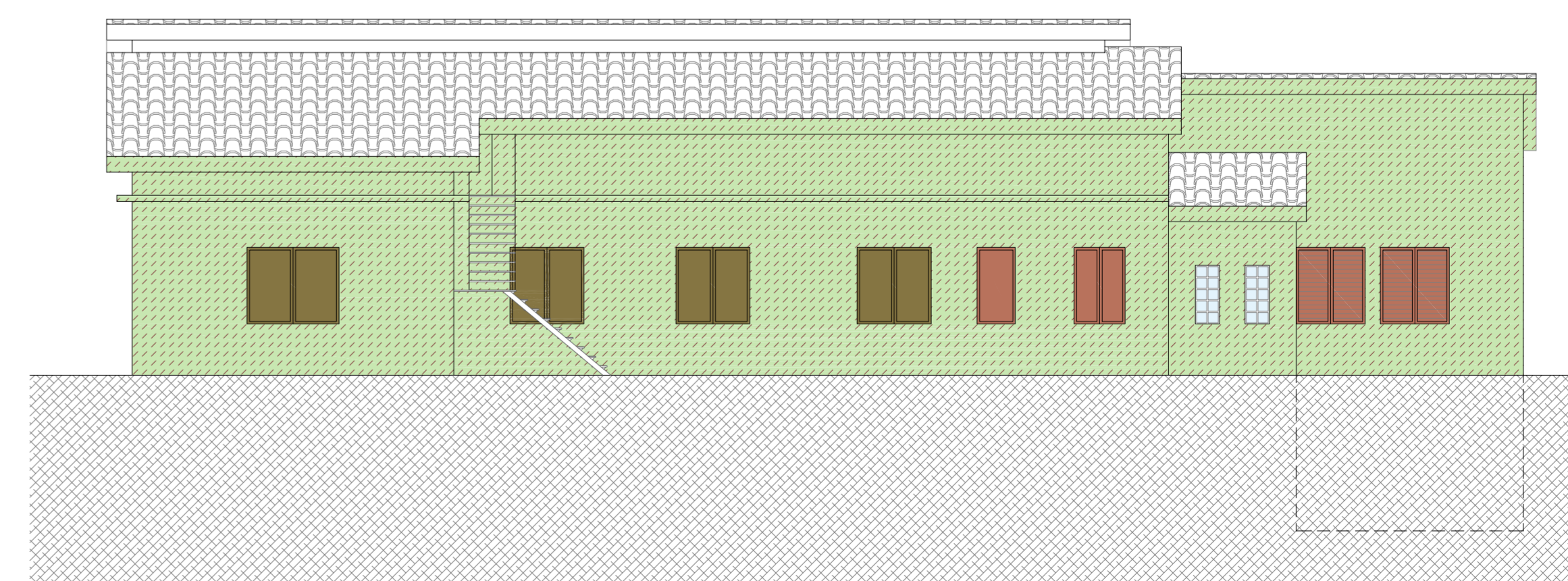

LEGENDA

DEGRADO MACROSCOPICO DEI MATERIALI

- Erosione (muratura in pietra esposta a seguito della caduta dell'intonaco con relativa erosione superficiale)
- Erosione, perdita cromatica
- Esfoliazione (Distacco parziale di intonaco)
- Erosione, patina biologica
- Patina artificiale
- Limite gora di umidità da risalita

MATERIALI

- A1 Intonaco esterno
- A2 Intonaco interno
- A3 Graffiti
- A4 Muratura in pietra
- A5 Infisso in legno
- A6 Persiana in alluminio
- A7 Vetro
- A8 Persiana in pvc
- A9 Scala metallica

COMUNE DI NUGHEDU
SANTA VITTORIA

PROGETTO
DEFINITIVO ESECUTIVO

RISTRUTTURAZIONE
EDILIZIA CON
EFFICIENTAMENTO
ENERGETICO DELLA
CASA COMUNALE

COMMITTENTE
Comune di Nughedu Santa Vittoria
Sindaco: Onorevole Francesco Mura
Responsabile: Geom. Paolo Pisci

PROGETTISTA

Arch. Aron Murgio
Via Cagliari 105/01040
00185 ROMA (RM)
aromurgio@tin.it - a.murgio@uniroma3.it

ELABORATO
Rilievo metrico, materico e
del degrado
documentazione fotografica
Prospetti e sezioni

SCALA 1:50 DATA
Varie Luglio 2019

B03